2023

ГОД ПЕДАГОГА И НАСТАВНИКА

Реализация плана мероприятий на уровне ТМО Общеросиийского Профсоюза образования

Указ Президента Российской Федерации от 27.06.2022 № 401

Постановление Исполнительный комитет Профессионального союза работников народного образования и науки Российской Федерации от 28 ноября 2022 года № 14-5

Постановление президиума Тюменской межрегиональной организации Общероссийского Профсоюза образования *от 16.12.2022 №6-2*

2023 ГОД ПЕДАГОГА И НАСТАВНИКА

2023

Мы, объединившись в профессиональный союз, выступаем за всеобщее качественное образование, достойный, безопасный профессиональный труд и благополучную жизнь

2023

ОПЫТ
ЗНАНИЯ
ПОИСК
ПОДДЕРЖКА
ГАРМОНИЯ
ПАРТНЁР
СОПРИЧ

ПРАВ И ИНТЕРЕСОВ ПРЕДСТАВИТЕЛЬСТВО И ЗАЩИТА СОЦИАЛЬНО-ТРУДОВЫХ РАБОТНИКОВ СФЕРЫ ОБРАЗОВАНИЯ, СТУДЕНТОВ И НЕРАБОТАЮЩИХ ПЕНСИОНЕРОВ

Мой 1 учитель
Всероссийская олимпиада

Профсоюзный диктант

ЛИДЕР

Арктур

Всероссийский конкурс здоровые решения

Профсоюзный репортёр

ПЕДАГОГ ГОДА

Звёздный час

Виват, таланты!

Педагогический навигатор

НУЖНА ПОМОЩЬ? ЕСТЬ ВОПРОСЫ?

ОБРАЩАЙТЕСЬ В ПРОФСОЮЗ

ЗАРАБОТНАЯ ПЛАТА
педагог и документация
трудовой договор
классное руководство

ЧТО ЗНАЕТЕ ОБ ЭТОМ ВЫ?
ПРОВЕРЬТЕ СВОИ ЗНАНИЯ

ПСИХИЧЕСКОЕ ЗДОРОВЬЕ ПЕДАГОГА

работа в свой выходной день

ОБУЧЕНИЕ
УМЕНИЯ
УСПЕХ
ПОДДЕРЖКА

НОВОСТИ СОВЕТА МОЛОДЫХ ПЕДАГОГОВ ТЮМЕНСКОЙ ОБЛАСТИ

ВМЕСТЕ СТИМУЛИРУЕМ ИНТЕРЕС К ПРОФЕССИИ УЧИТЕЛЯ, К ПЕДАГОГИЧЕСКОЙ НАУКЕ, К ИСТОРИИ ЕЕ СТАНОВЛЕНИЯ

ТМО ОБЩЕРОССИЙСКОГО ПРОФСОЮЗА ОБРАЗОВАНИЯ

ДЕПАРТАМЕНТ ОБРАЗОВАНИЯ И НАУКИ ТЮМЕНСКОЙ ОБЛАСТИ

ГАОУ ТО ДПО ТЮМЕНСКИЙ ОБЛАСТНОЙ ГОСУДАРСТВЕННЫЙ ИНСТИТУТ РАЗВИТИЯ РЕГИОНАЛЬНОГО ОБРАЗОВАНИЯ

КОНКУРС СОЧИНЕНИЙ «ПЕДАГОГИЧЕСКИЙ НАВИГАТОР»

среди обучающихся 5-10 классов общеобразовательных организаций

РЕГИОНАЛЬНЫЙ СТУДЕНЧЕСКИЙ И ШКОЛЬНЫЙ КИНОФЕСТИВАЛЬ КОРОТКОМЕТРАЖНЫХ ФИЛЬМОВ,

приуроченный к Году педагога и наставника и 200-летию со дня рождения К.Д. Ушинского

ФАКУЛЬТЕТ ПЕДАГОГИЧЕСКИХ ПРОФЕССИЙ

- ✓ Нормативно-правовые основы организации образовательного процесса
- ✓ Вопросы воспитания в современной школе
- ✓ Деятельность классного руководителя
- ✓ Психолого-педагогические основы взаимодействия «учитель-родитель»
- ✓ Методические основы урока и внеурочных мероприятий с инклюзивным образованием в современной школе
- ✓ Особенности организации деятельности с одаренными детьми
- ✓ Основы корпоративной культуры
- ✓ Возможности участия в конкурсном движении

250

РЕГИОНАЛЬНЫЙ ПРОЕКТ ПОДДЕРЖКИ И СОПРОВОЖДЕНИЯ ПРОФЕССИОНАЛЬНОГО СТАНОВЛЕНИЯ МОЛОДОГО УЧИТЕЛЯ В ПЕРВЫЙ ГОД РАБОТЫ

СОВЕТ МОЛОДЫХ ПЕДАГОГОВ ТЮМЕНСКОЙ ОБЛАСТИ

ИНТЕЛЛЕКТУАЛЬНЫЙ ЧЕМПИОНАТ ДЛЯ ПЕДАГОГОВ «ПРОФКВИЗ»

Разработаны вопросы
Подготовлена презентация
Проинструктированы председатели территориальных советов молодых педагогов

Территориальные интеллектуальные чемпионаты были проведены в педагогических коллективах и получили много положительных отзывов

МЕЖРЕГИОНАЛЬНЫЙ КОНКУРС НА ЛУЧШЕЕ ЭССЕ «МОЙ НАСТАВНИК»

Молодые педагоги нашли время рассказать об особом человеке, который встретился на их профессиональном пути и оставил неизгладимый след.

Из 160 интересных работ выбраны 7 лучших

ОБРАЗОВАТЕЛЬНО-МЕТОДИЧЕСКИЙ СЕМИНАР «РОДНИКИ ПЕДАГОГИЧЕСКОГО ВДОХНОВЕНИЯ»

для председателей территориальных советов молодых педагогов Тюменской области и Ханты-Мансийского АО в городе Тобольске.

Председатели и активисты территориальных советов молодых педагогов приняли участие

- ✓ в XIV Всероссийском форуме молодых педагогов «Таир — 2023» в Республике Марий Эл
- ✓ во Всероссийском форуме молодых педагогов «Педагог: Профессия. Призвание. Искусство» в городе Гатчине Ленинградской области

СОВЕТ МОЛОДЫХ ПЕДАГОГОВ ТЮМЕНСКОЙ ОБЛАСТИ

«НЕДЕЛЯ МОЛОДЫХ ПЕДАГОГОВ»
= месячник молодых педагогов

1.Встреча «Разговор по душам» с главами муниципальных районов.

2.Встреча «Завтрак с наставником» с представителями районных Советов ветеранов и клубов «Наставник»

3.Акция «Буккроссинг: прочитал сам – передай другому!» или организация встречи «Ярмарка педагогических идей» в формате «книжного клуба»

4.Знакомство с возможностями воспитательного и образовательного пространства

5.Образовательные семинары с привлечением спикеров муниципалитета, области по актуальным тематикам

6.Открытые уроки педагогов-наставников, стажистов, а также самих молодых педагогов.

7.Юридические консультации «Твое право, учитель».

СОВЕТ МОЛОДЫХ ПЕДАГОГОВ
ТЮМЕНСКОЙ ОБЛАСТИ

Конкурс профессионального мастерства «Педагог года Тюменской области»

СПЕЦПРИЗ
«Общественное признание» от ТМО Общероссийского Профсоюза образования

10 педагогов

РЕКОРД 2023 года!!! Число участников регионального этапа – **160** педагогов разных направлений профессиональной деятельности

10 НОМИНАЦИЙ

«Учитель года»
«Педагогический дебют (учитель)»
«Воспитатель года»
«Педагогический дебют (воспитатель)»
«Педагог-психолог года»
«Учитель-дефектолог года»
«Мастер года»
«Классный руководитель года»
«Директор года»
«Навигатор детства»

Конкурс профессионального мастерства в университетах города Тюмени

Тюменский государственный университет

КОНКУРС «ПРЕПОДАВАТЕЛЬ ГОДА» в 2023 году собрал 132 преподавателей-участников по 5 номинациям:

- заведующий кафедрой
- профессор
- доцент
- старший преподаватель
- ассистент

Тюменский индустриальный университет

ГРАНТОВЫЙ КОНКУРС «ПЕДАГОГ ГОДА-2023» по 5 основным и 5 специальным номинациям.

В 2023 году - 28 участников из всех подразделений вуза:

- институтов
- филиалов
- колледжа
- лицея

Эксперты оценивали видеоролики-презентации, открытые занятия и эссе на тему «Моя педагогическая философия».

РЕГИОНАЛЬНЫЙ КОНКУРС ПРОФЕССИОНАЛЬНОГО МАСТЕРСТВА «ЗВЕЗДНЫЙ ЧАС»

ТРИ НОМИНАЦИИ

«СОЗВЕЗДИЕ»

«ДВЕ ЗВЕЗДЫ»

«МОЛОДАЯ ЗВЕЗДА»

Победители получили денежные сертификаты на 50000 от Профсоюза

В состав жюри конкурса по каждой номинации входят представители Профессионального союза

Виват, таланты!

ИТОГИ

341 заявка в 2023 году – рекордное количество

Для участия необходимо
— БЫТЬ работником системы образования И ЧЛЕНОМ Профсоюза (без ограничения возраста и стажа работы)
— НЕ допускать обучающихся (всех типов образовательных организаций) к участию в создании творческой работы (даже частично).
— подготовить индивидуальную или коллективную творческую работу по одной из шести номинаций, в соответствии с условиями положения этого фестиваля-конкурса:

С 31 марта работы будут оцениваться членами экспертной комиссии. К 31 мая 2024 года будут определены по три победителя в каждой номинации.

Если возникнут вопросы/сомнения, куда обращаться? К организаторам – в Тюменскую межрегиональную организацию Общероссийского профсоюза образования.

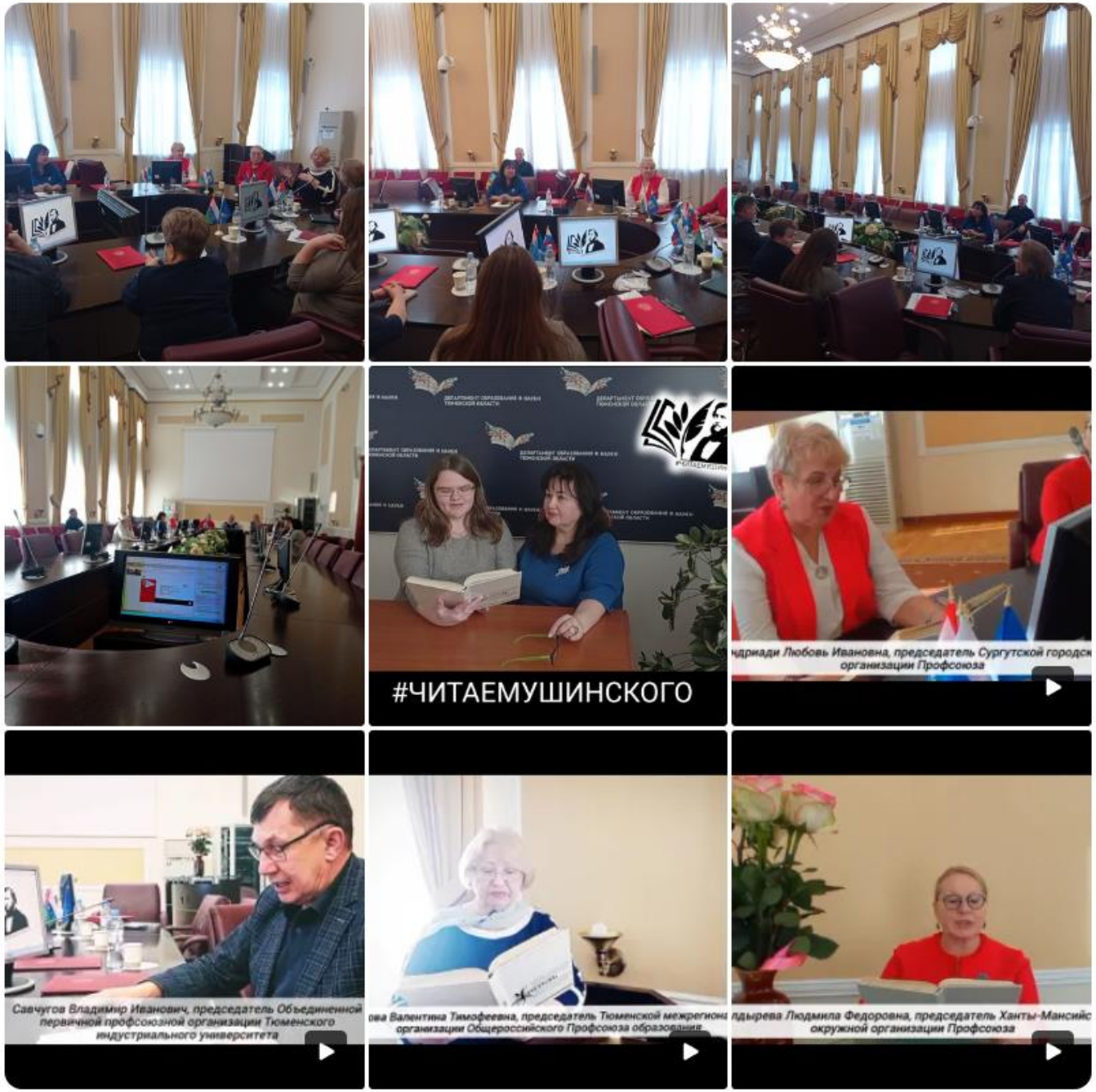

#ЧИТАЕМУШИНСКОГО

С 3 марта — Дня рождения Константина Ушинского

до 3 апреля 2023 года

ВСЕ, КТО ПОДДЕРЖИВАЕТ ИДЕИ Великого русского педагога, писателя и основоположника отечественной научной педагогики

снимали и выкладывали в социальные сети короткие видео с цитатами или фрагментами из основных произведений Константина Дмитриевича
с хештегом #читаемушинского

#ЧИТАЕМУШИНСКОГО

Серия вебинаров для членов Профсоюза, организован в рамках проекта "Профсоюз - территория здоровья"

- Как выстроить отношения с коллегами в педагогическом коллективе
- Как управлять собой в конфликте
- Как снять стресс, чтобы он остался не заметным для окружающих
- Методика удержания внимания учащихся
- Здоровый позвоночник
- Дыхательные практики в реабилитации
- Боль в шее. Как себе помочь?
- Педагогам. КС НИИ Гигиены

Специалисты НО «Культура здоровья» улавливают особенности профессии, влияющие на здоровье учителей.

Максимально доходчиво делятся с нами способами решения возможных или уже возникших проблем.

ПРОФСОЮЗ — В НОГУ СО СПОРТОМ!

МУЖСКИЕ КОМАНДЫ:

1 МЕСТО — СБОРНАЯ СУЗОВ
2 МЕСТО — СБОРНАЯ ШКОЛ
3 МЕСТО — СБОРНАЯ ТИУ

ЖЕНСКИЕ КОМАНДЫ:

1 МЕСТО — СБОРНАЯ ТИУ,
2 МЕСТО — СБОРНАЯ ДОУ
3 МЕСТО — СБОРНАЯ СУЗОВ

ВСЕРОССИЙСКИЙ КОНКУРС здоровые решения

ВЫЯВЛЕНИЕ, ОБОБЩЕНИЕ, ПОДДЕРЖКА И ПООЩРЕНИЕ

действующих практик работы организаций Профсоюза

по реализации здоровьесберегающих, физкультурно-оздоровительных, спортивных инициатив и программ для работников системы образования и обучающихся профессионального и высшего образования

пропаганда здорового образа жизни и массового спорта в образовательной среде

АЛЛЕИ В ЧЕСТЬ ПЕДАГОГОВ И НАСТАВНИКОВ

В Нижнетавдинском районе

молодые педагоги, наставники, профсоюзные активисты, представители управления образования, старшеклассники высадили 20 яблонь.

В Ишимском районе

провела высадку 160 деревьев и кустарников в форме акции «Аллея Педагогов и наставников».

В городе Ялуторовске

на территории школ и детских садов высаживают ели и кусты яблонь.

В Армизонском районе

воспитатели, младшие воспитатели и их наставники-ветераны педагогического труда, дети д/с «Солнышко» высадили саженцы в благодарность дошкольным работникам прошлых лет.

В 2022 году, после объявления тематики предстоящего года, **в городе Сургуте** появилась «Аллея наставников» и **в городе Тюмени** «Аллея педагога и наставника».

Тюменская межрегиональная организация Профессионального союза работников народного образования и науки Российской Федерации

2023 ГОД ПЕДАГОГА И НАСТАВНИКА

СБОР СРЕДСТВ НА СОЗДАНИЕ ПАМЯТНИКА СЕЛЬСКОМУ УЧИТЕЛЮ

(ТМО Общероссийского Профсоюза образования)
ИНН 7202028844 КПП 720301001
ЗАПАДНО - СИБИРСКОЕ ОТДЕЛЕНИЕ №8647
ПАО СБЕРБАНК
БИК: 047102651
Р/счет: 40703810567100001575
К/счет: 30101810800000000651
Назначение платежа: пожертвование на памятник сельскому учителю

QR-код счёта для пожертвований

Выражаем надежду, что проект найдет финансовую поддержку среди благодарных граждан Тюменской области, чей путь к достижениям начался еще в школе

ЛИТЕРАТУРНО-МУЗЫКАЛЬНЫЙ САЛОН «РЯБИНОВЫЕ ВСТРЕЧИ»

Работа салонов:

- ✓ художественный
- педагогический
- ✓ музыкальный
- ✓ игровой
- ✓ творческий

Танцевальная площадка (танцмейстер мастер спорта Международного класса)

Тюменский духовой оркестр

Победители Тюменского межрегионального фестиваля-конкурса **«Виват, таланты!»**

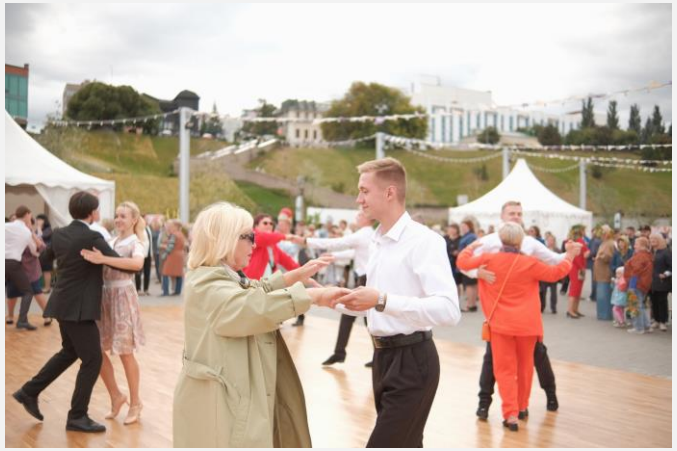

Интерактивные площадки:

- ✓ портретисты и шаржисты
- ✓ пленэр с художником
- ✓ моментальные фото
- ✓ тематические фотозоны

В ПОДДЕРЖКУ ПЕДАГОГОВ И УЧЕНИКОВ КРАСНОДОНА К НОВОМУ УЧЕБНОМУ ГОДУ

Сбор учебной и художественной литературы, канцелярских товаров состоялся 24 августа с 15.00 до 18.00

Участникам Университетских смен в Тюмени (школьникам из Донецкой народной республики) на память о Тюменской области вручили подарки

Председатель ТМО Общероссийского Профсоюза образования вручила педагогам и социальным партнерам ведомственные награды:

- Нагрудные знаки Министерства просвещения «Почётный наставник»;
- Нагрудные знаки «Почётный работник сферы образования Российской Федерации»;
- Почетные грамоты Министерства просвещения Российской Федерации;
- Нагрудные знаки Профсоюза «За вклад в развитие Молодёжного педагогического движения Общероссийского Профсоюза образования»;
- Почетные грамоты Тюменской межрегиональной организации Профессионального союза работников народного образования и науки Российской Федерации и значки Общероссийского Профсоюза образования «Наставник» за участие в разработке и реализации проектов, направленных на профессионально-личностное развитие молодых педагогических работников.

ТОРЖЕСТВЕННЫЙ ПРИЁМ ПЕДАГОГИЧЕСКИХ РАБОТНИКОВ, ПОСВЯЩЁННЫЙ МЕЖДУНАРОДНОМУ ДНЮ УЧИТЕЛЯ

Конкурс, который позволяет рассказать о деятельности организаций Профсоюза

В 2023 году приняли участие 217 человек из 45 регионов Российской Федерации.
Больше всех материалов прислали авторы из Оренбургской области (36 человек), Республики Татарстан (27 человек), Нижегородской области (12 человек), Воронежской области (11 человек)

НОМИНАЦИЯ «МОЙ НАСТАВНИК В ПРОФСОЮЗЕ. Я НАСТАВНИК В ПРОФСОЮЗЕ»

3 место — Татьяна Витальевна Трушик, учитель начальных классов школы № 9 города Нягань, специалист Няганской городской организации Общероссийского Профсоюза образования (Ханты-Мансийский автономный округ — Югра), «*В единстве наша сила!*».

«Школа, педагоги и учащиеся в годы войны» для книги «Из одного металла льют медаль за бой, медаль за труд»

Чебышева Евдокия Павловна (21.08.1924)

Евдокия Павловна родилась в деревне Садовной Тамбовской области. Окончила 10 классов и поступила в государственный Моршанский учительский институт. Все годы учёбы связаны с Великой Отечественной войной. Летом работала в колхозе

Подробнее >

Канакова Вера Герасимовна (13.10.1921-09.03.1986)

Родилась Вера Герасимовна в села Ерусянском, Белоярского района, Тюменской области. Маленькая Вера всегда мечтала стать учительницей, она много читала, училась по всем предметам на «отлично», но особенно ее увлекала литература

Подробнее >

Дроздова Нина Дмитриевна (23 декабря 1912-1998)

В Тюменскую область семья переехала ещё до войны. В 1930 году после окончания курсов для учителей литературы стала работать в школе. В Абатский район Нина Дмитриевна попала в связи открытием

Подробнее >

Руководители школьных музеев систематизируют материалы о школах, учителях и учащихся в годы Великой Отечественной войны, чтобы новое поколения знало о трудовом подвиге, о тяготах военного времени, о преодолении и о вере в правое дело, чтобы помнили…

В этом здании работал
Почётный гражданин
города Ишима
САМУИЛ
ТИМОФЕЕВИЧ
ЯЦЫК

Педагог года
ЯМАЛА - 2023

ПРЕДЛОЖЕНИЯ НА 2024 ГОД

ПРОДОЛЖИТЬ деятельность

по формированию у молодёжи мотивации к получению педагогической профессии,

по содействию в практической подготовке педагогических кадров, их адаптации и закреплению в образовательных организациях

АКТУАЛИЗИРОВАТЬ подходы

по описанию и распространению опыта профсоюзной работы

для мотивации профсоюзного членства и формированию позитивного имиджа Профсоюза и педагогической профессии

2024 ГОД

ОРГАНИЗАЦИОННО-КАДРОВОГО ЕДИНСТВА